

国崎クリーンセンター広報誌

森の泉

令和8年6月1日 vol.110 夏号

特集

Meet our friends

国崎・里山のなかまたち

pick
up

ごみの持ち込みの流れ

9月ファミリーフリーマーケット開催



ごみが大量にある・収集の日に出せない そんな時は国崎クリーンセンターへ

お住まいの市や町によるごみの収集のほか、ごみをご自身で直接国崎クリーンセンターに持ち込むことができます。引っ越しや大掃除などでごみが大量にある、ごみ収集の日に出せない場合などにご利用ください。(有料)

ごみの持ち込みの流れ

- 1 予約する**
ごみの持ち込みには電話またはインターネットによる予約が必要です。予約方法はP.8をご参照ください。
- 2 受付と計量**
予約の日時に当センターにお越しください。計量ゲートにて車にごみを積んだ状態で車重を量ります。
- 3 ごみを降ろす**
係員の指示に従って、ヤードで車を止め、あらかじめ分別しておいたごみを降ろしてください。
- 4 もう一度計量**
ごみを降ろし終わったら車でヤードを出て、再度計量ゲートへ進み、ごみを降ろした後の車重を量ります。
- 5 お支払い**
来た時の車重との差(=ごみの重量)によって決まる手数料を支払い、完了です。支払いは現金のみです。

ちょっと待って! 本当に捨てますか? それ、お宝かも! リユースに取り組みましょう!

フリマやネットオークションなどでその物品を待っている人もいます

昔流行った服は古着屋でも大人気じゃ!!

ゆめほたるでは、着物・レザー小物・椅子のリメイクや金継ぎ教室を開催しています。(イベント情報は4~7ページをチェック)

ごみを減らすためにできること

ごみを減らすことは、環境への負荷の軽減につながります。ごみとして出す前に立ち止まって「もう一度使えないか」「誰かに譲ることはできないか」と考えてみませんか。

リチウムイオンバッテリーは「有害ごみの目」に

使えなくなったリチウムイオンバッテリーなどの充電電池と、充電電池が取り外せない小型家電製品(ハンディファンや電子タバコなど)は、「有害ごみの目」に透明・半透明の袋に入れて、他の不燃ごみと分けてごみステーションに出してください。破損した充電電池はごみステーションには出せません。お住まいの市町にお問合せください(連絡先は7ページ)。

火災や事故の防止にご協力をお願いします。

ストップ! 火災 by Li-ion

動画で出し方をチェック!!

くにっぺレポート その2

リニューアル工事期間中は不便になるの?

ぼく、くにっぺ。国崎クリーンセンターの「基幹的設備改良事業」について組合の職員さんに聞いてレポートするよ。前回のレポートはこちらから→

リニューアル工事はいつからいつまでですか?
今年(令和8年)の10月ごろから準備を始めて、令和12年の3月まで続くよ。

けっこう長いですね。その間はごみの処理はお休みですか?
ごみを溜めておくわけにはいかないので、いつもどおりに処理を続けながら工事をするんだ。今まで通りごみの処理をするから安心してね。

ゆめほたるも利用できますか?
ずっと平常どおり開館しているよ。でも、多目的広場だけは半面を工事事務所などに使うから、広場の半面だけ使ってもらうことになるんだ。その点ご不便をおかけします。

わかりました!!



国崎クリーンセンターの周りには約25ha(学校の運動場のおよそ25個分)の里山が広がっています。里山を下ると一庫ダムに続く谷川(田尻川)が走っています。里山と谷川にはいろいろな種類の動物や植物がたくさん。どんななかまたちが暮らしているか、見てみましょう。写真提供:八木 剛氏/国定 雄一氏

四季の自然に恵まれた里山「国崎」

春、草木が芽吹く里山の谷筋では、エドヒガンが大きく広げた枝にほのかなピンク色の花を咲かせます。ユーモラスな形をした台場クヌギは昔、里山で炭が焼かれていた記憶を伝えています。草地ではキジがトトト…と駆けていきます。

6月になるとクリーンセンターの前を流れる田尻川の河川敷で、ヒメボタルやゲンジボタルがお尻を光らせて華麗なダンスを披露します。啓発施設ゆめほたるではジャズの演奏とホタルの姿を愛でるイベントを開催しています。敷地内のビオトープでは、モリアオガエルが岸の木に登って白い泡の固まりの卵を産み付けます。



夏はバッタやカマキリ、クワガタムシ、トンボなどの昆虫たちが木々の間を飛び回り、セミは一生懸命、大きな声を張り上げて鳴きます。川面にはアユが跳ねる姿も。

秋、里山が色づくとしが落ちたどんぐりを拾ってほおぼって冬ごもりに備えています。

冬、かつて銅鉱を採掘していた間歩の中では、キクガシラコウモリの群れが天井からぶら下がり、餌となる昆虫類が出てくる春まで冬眠しています。積もった雪の上に点々と続くのは、ニホンジカの足跡です。

里山では春夏秋冬、様々な動物や植物の姿を見ることができます。Meet our friends!

国崎クリーンセンターの敷地とその周辺では、いろいろな動植物や昆虫、魚に出会えます。ここに来て、昆虫の姿を追いかけて、動植物をながめたりして、かれらの息遣いを感じてみませんか。新しい発見や学びにつながるかもしれません。「生物多様性」への思いにつながれば、さらに素敵ですね。



兵庫県立 人と自然の博物館 主任研究員 八木 剛氏

ゆめほたるイベント

Summer 2026

日 日程 時 時間 講 講師 場 場所 対 対象 内 内容 定 定員 料 料金 材 材料費 持 持ち物 他 その他

申込み
問合せ ☎ 072-735-7282

9月6日(日)

ファミリーフリーマーケット

会場は屋内
雨でも安心

掘り出し物探しで
リユース活動!!



学習ロビー会場

《出店者募集》
先着60ブース ※定員到達後はキャンセル待ち

日 出店受付 8月6日(木)
9:00~ ※電話のみ
料 場所により600円~1,500円/ブース
対 グループの代表者が1市3町(川西市・猪名川町・豊能町・能勢町)在住・在勤・在学で18歳以上 ※業者不可

時 10:00~13:00
※開場前の売りは厳禁です
(お客さまの入場は10時以降です)
お買い物の際はマイバッグをご持参ください
場 2階 学習ロビー、研修室、見学通路

9月6日(日) 無料バス 
山下駅発 9:25 10:10 10:50 11:30 12:10 12:50
阪急バス乗り場
国崎CC発 9:50 10:30 11:10 11:50 12:30 13:10
※シャトルバスは道路事情により遅延する場合があります。

じゃんけん大会

リユースおもちゃをゲット!

時 10:30~
対 中学生まで



リユース家具抽選会

時 受付:11:00~11:55
抽選:12:00
対 1市3町に在住・在勤・在学で18歳以上の方



わくわく市

売切
御免

新鮮野菜の販売
時 10:00(予定)
場 1階 エレベーター前

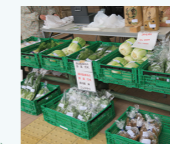

国定雄一 夏の写真展 ~里山を彩る山野草と生き物たち~

期間
7月18日(土)
~
9月6日(日)



ヒメボタル観察会

雨天
中止

日 6月27日(土)
時 22:00~24:00
講 ヒメボタルインストラクター
定 20人
料 1,000円(資料代込)
持 懐中電灯、長袖・長ズボン、履き慣れた靴
※深夜に山を歩きます。



夏休みキッズ特集

8月2日(日) 親子はんだ付けワークショップ

LEDホタルをつくろう!

時 10:00~12:00
講 ゆめほたる環境科学技術塾クラブ
対 小学4年生~中学生(4年生は保護者同伴)
定 親子12組 持 筆記具
料 1,100円(材料代込/こども1人)

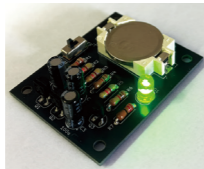

8月12日(水) 天体観望会inくにさき

ペルセウス座流星群を観察しよう!

時 19:30~21:30
講 星のソムリエ京都 和田 浩一
定 50人
料 中学生以上 1,200円、小学生 600円、未就学児 無料
持 懐中電灯、レジャーシート



雨天
中止

8月22日(土) 親子 科学実験教室~ロボット楽入門~

実験後はおもちゃづくり!

時 13:00~15:00
講 仮説実験授業研究会
対 小学生以上 定 親子10組
料 600円(こども1人)
材 1,000円(こども1人) 持 鉛筆1本

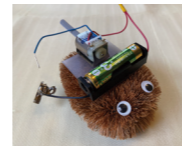

8月29日(土) 親子 分解ワークショップ

製品の構造を学ぶことができます!

時 10:00~12:00
講 ゆめほたるスタッフ
対 小学生以上
定 親子6組(1組3人まで)
料 無料
持 軍手や手袋(工具を使います)
※製品の持参も可能です(事前相談)



協力:兵庫県電機商業組合川西支部

6月28日(日) 里山の森と水辺を歩く カエル教室

NEW

時 9:30~12:00
講 鈴木 笙太(さすな京都)
対 小学生以上 定 15人 料 1,000円
持 長袖・長ズボン、履き慣れた靴、雨具、飲料



8月4日(火)~8月16日(日) ※休館日を除く

親子 ミニワークショップ エコクラフト昆虫、風鈴など

時 10:00~11:30
13:00~14:30
材 300円~/1作品

ゆめほたる SDGs スタンプラリー 2026 夏

時 10:00~14:30
対 中学生以下
※ひとり1日1回
料 無料

エコクラフト昆虫



ゆめほたるTopics

6月は環境月間 各所で企画展示を開催

- ゆめほたる環境イラストコンテスト入賞作品展
- 「環境まんが」パネル展示 など

▶期間 6月11日(木)~6月29日(月)
▶会場 川西市役所 市民ギャラリー キセラ川西プラザ フリースペース ゆめほたる 2階見学通路(ゆめほたるは28日まで)

※展示期間・内容は会場によって異なり、変更する場合もあります。詳しくはゆめほたるホームページをご覧ください。



2025年企画展示の様子

環境読書感想文コンクール 2026 ~読書が育む、地球をまもる心のエネルギー~

作品
募集

テーマは「環境」! 推薦図書や好きな本を読んで環境について考え、感想文にまとめてみよう!

▶応募期間 8月1日(土)~9月25日(金)※期間内必着
▶対象 小学生~高校生
▶結果発表 12月上旬予定 ゆめほたるホームページにて
▶審査員 小手鞠 るい(小説家) あんず ゆき(児童文学作家) 白井 信雄(武蔵野大学教授) 花嶋 温子(大阪産業大学教授)

※詳しくはゆめほたるホームページをご覧ください。



ドッグラン新規会員募集 説明会

会員
募集

▶受付 8月1日(土)~8月30日(日) ※定員到達次第締切
▶説明会 9月9日(水)・9月12日(土)いずれか1日
▶時間 10:00~1時間程度
▶定員 各日先着15人
▶料金 事務手数料:1,000円/1頭(初回) ※2年目以降 維持管理費:1,000円/1頭・1年
▶主催 わんだふるくらぶ



階段を下りてドッグランへ

ゆめほたる エコ講座 講師インタビュー <着物リメイク教室> 手作り工房 季



「たんすの肥やしになっていた古い着物がよみがえった!」と参加者から喜びと感動の声が漏れる「着物リメイク教室」。講師は、北摂地域で活躍する「手作り工房 季」さんです。

スタートのきっかけは、廃棄ビニール傘の骨と、不要になった和服を再利用して日傘を作る教室でした。その後、参加者から「服も作れるのでは」と提案があり、着物リメイク教室に発展しました。編み物や陶芸などの「ものづくり」が得意な「手作り工房 季」さんの創意工夫で、帯バッグやリュック、バルーンスカートなど多彩な作品が生まれてきました。

「着物は職人さんが心をこめて作ったもの。着る機会がなくなったからといって捨てるのは惜しいし、かわいそう」と教室を続けてきた思いを語ってくれました。

※ゆめほたるでは、数多くのエコに関する講座を開催しています。講師のみなさんの環境への思いを随時掲載していきます。



ゆめほたるの「環境情報センター」で 新たな発見を!

ゆめほたる館内にある「環境情報センター」では、主に環境分野の蔵書 6,000 冊以上を備え、自由に閲覧していただくことができます。1市3町に在住・在勤・在学の方には書籍の貸し出しも行っています(利用登録が必要)。ここでの本との出会いから、環境問題への新たな発見がきっとあるはず! おすすめ図書についての思いを自由に書き込めるカードを備えました。みなさまが記入くださったカードは掲示もしています。環境問題への気づきがあったら、ぜひ一言、書き込んでください。

ゆめほたるは川西市のクーリングシェルター(指定暑熱避難施設)にも指定されています。クールシェアしながら、環境についての学びを深めませんか。



環境情報センター



クールシェアする学習コーナー

現代の名工が指導する 「椅子の張り替え教室」のご案内

厚生労働大臣表彰「現代の名工」受賞・黄綬褒章受章の森下明久氏の指導で、ご自分の椅子を張り替えませんか。開催は、毎月第2土曜日午前・午後。まずはお電話にてお問合せください。※受講回数は内容により異なります。

森下明久氏 プロフィール

有限会社モリス工芸社(大阪市中央区博労町)取締役社長。高度な椅子張り技能を有しているとして多数の表彰などを受けています。家具製作(いす張り作業)1級技能士、全技連マイスター。現代の名工(令和2年度)、黄綬褒章受章(令和6年春)。



教室の様子

BEFORE

AFTER

1市3町からのお知らせ ※内容は各市町にお住まいの方が対象です

川西市 使用済小型家電回収ボックスの使い方

リチウム充電電池等の小型充電電池と、充電電池を内蔵した小型家電は火災事故を防止するためテープ等で絶縁処理し、白色のボックスへ投入してください → (破損・膨張等しているものは投入不可)。

充電電池等がない小型家電は黄緑色のボックスに投入してください。

回収ボックスの設置場所は市役所、パレットかわにし、ゆめほたる、美化推進課、公民館(川西公民館は除く)です。詳しくはこちら →

《問合せ》川西市 美化衛生部美化推進課
☎ 072-744-1124



豊能町 小型家電回収にご協力を!!

町では専用の小型家電回収ボックス(投入口 20cm × 35cm)を設置して、使用済み小型家電の回収を行っています。回収されたものは、貴重な資源として再利用されます。

回収ボックスの設置場所は、役場本庁・吉川支所・中央公民館・西公民館の4か所です。皆さまのご協力をお願いします。詳しくはこちら →

《問合せ》豊能町 都市建設部環境課(吉川支所 2F)
☎ 072-736-1190



猪名川町 やってみよう「リユース」のススメ!

町ではごみ減量化の取組みの一環として、2社のリユース事業者と連携協定を締結しています。「もういらぬ」と捨てるのは簡単ですが、どこかに必要としている人がいるかもしれません。特に、思い入れのある品物などは、捨てる前に「リユース」を検討してみてください。詳しくはこちら →



《問合せ》猪名川町 クリーンセンター
☎ 072-768-0818



能勢町 生ごみ堆肥化機器購入補助制度

町では、ごみの減量化を図るため、町内に在住の方が家庭用生ごみ処理機器等を購入された場合に購入費の一部を補助しています。

《補助金額》

● 上限5万円の範囲内で購入予定価格(税込)の80%を補助(注)購入前の申請(交付申請手続き)が必要になりますのでご注意ください。
(注)予算上限に達しましたら当該年度の補助を終了させていただきます。詳しくはこちら →

《問合せ》能勢町 まちづくり推進部みどり環境課環境衛生担当
☎ 072-734-3171



作 作品 日 日程 時 時間 ¥ 受講料 材 材料費 講 講師 定 定員 持 持ち物 他 その他

レザー小物/レザーリメイク教室 ※修理の相談可

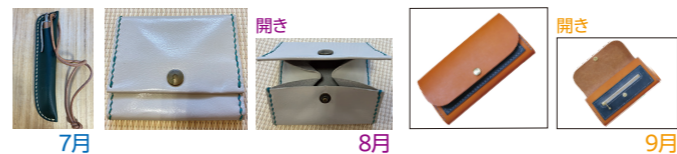

7月 8月 9月
作 おしゃれペンホルダー 日 7月16日(木) 材 600円
作 大きめBOXコインケース 日 8月20日(木) 材 1,600円
作 長財布 日 9月17日(木) 材 3,500円
時 10:00~12:30/13:00~15:30
¥ 各回600円 講 上浦 美紀 定 各回12人

レザーリメイク教室

日 毎週木曜日(休講日 7/2, 7/23, 8/6, 9/3)
時 10:00~12:30/13:00~15:30
¥ 各回600円 定 各回12人
持 不用な革製品、専用針(200円で販売)



クラフトバンド初級教室 (全3回講座) ※受付6/2(火) 9:00~電話のみ

作 お花模様のバッグ
日 7月18日(土)・8月22日(土)・9月19日(土)
時 13:00~16:00 ¥ 各回600円
材 2,200円(初回) 講 猪井 千嘉
定 8人 持 はさみ、メジャー、木工ボンド、せんたくばさみ10個、鉛筆、タオル



W23cm H22cm D9cm

里山フラワーアレンジメント



7月 8月 9月
作 生花からドライになるトピアリー 日 7月8日(水)
作 夏の疲れを癒やすグリーンアレンジ 日 8月5日(水)
作 和洋の秋色アレンジ 日 9月16日(水)
時 10:00~12:00 材 各回4,000円 ¥ 各回600円
講 藤本 仁美(フラワーデザイナー) 定 各回25人
持 花ばさみ、花器、筆記具、持ち帰り袋(マチ広)
※受講できない場合は花材代+資料代300円

おいしい珈琲の淹れ方教室 ~淹れ方で変わる! 飲み比べ

日 7月8日(水)・8月1日(土)・9月30日(水)
時 10:00~11:30
¥ 各回600円
材 各回1,000円(テキスト付き)
講 渡邊 智子(自家焙煎珈琲「天使のはしご」主宰)
定 各回8人
持 (あれば)ペーパーフィルター、ドリッパー、カップ、筆記具



里山ヨガ

※受付6/2(火)9:00~電話のみ

日 7月4日(土)・8月1日(土)・9月12日(土)
時 10:00~12:00
¥ 各回600円
講 乾 美由紀
定 各回20人
持 ヨガマット、タオル、飲料



里山木工教室 (全3回講座) ※受付6/2(火)9:00~電話のみ

作 スリッパスタンド
日 7月12日(日)・8月9日(日)・9月13日(日)
時 10:00~12:30/13:30~16:00
¥ 午前・午後各回600円 材 2,500円(初回)
講 ゆめほたるスタッフ 定 各回5人
※壁に立て掛けて使用するタイプです。



W34cm H76cm D42cm

着物リメイク教室 (全2回講座あり) ※受付6/2(火)9:00~電話のみ

作 帯を切らずに折って縫う頭陀(ずだ)袋
日 9月16日(水)または9月25日(金)
材 1,000円
持 ほどいた帯
作 ロングカーディガン
日 (水曜日コース) 10月7日(水)・10月21日(水)
(金曜日コース) 10月23日(金)・10月30日(金)
材 1,000円(初回)
持 ほどいた着物
時 10:00~15:00 ¥ 各回1,200円 講 手作り工房 季
定 各回5人 持 裁縫道具、弁当、飲料



9月 10月

つまみ細工中級教室 (全4回講座) ※受付6/2(火)9:00~電話のみ

作 しめ飾り
日 9月8日(火)・10月6日(火)・11月10日(火)・12月1日(火)
時 10:00~12:30
¥ 各回600円 材 3,500円(初回)
講 上条 美紀 定 8人
持 布用はさみ、ピンセット、木工ボンド、めがね、プリンカップ、食品トレー、使い捨てスプーン、持ち帰り袋



断捨離教室



7月 8月 9月
日 7月17日(金) 面倒な家事! せめて効率を良くしよう!
日 8月5日(水) 家を出た家族が残したモノとの向き合い方
日 9月11日(金) 災害時、自宅避難と備蓄について
時 10:00~11:30
¥ 各回600円
講 松本 京子(断捨離トレーナー)
定 各回8人 持 筆記具

環境にもやさしい終活 (全2回講座)

日 7月9日(木)・7月30日(木)
時 10:30~12:00
¥ 各回600円
講 貝原 陽子(終活アドバイザー)
定 10人
持 筆記具

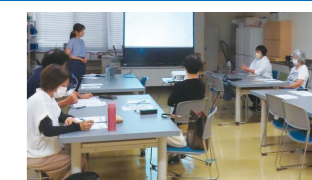

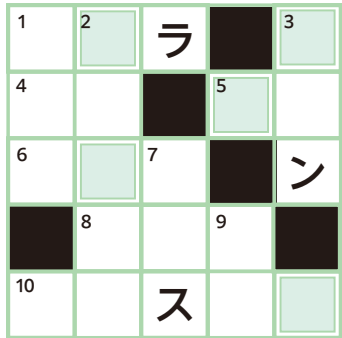

タテとヨコのカギを解いてマス目を埋め、二重枠の文字を並べ替えるとある単語になるぞ！

《答えのヒント》
巡り巡って元に戻ること

賞品
図書カード NEXT(1,000円分)
賞品の発送をもって当選者の発表に代えさせていただきます。(10名様)

タテのカギ

- ① トランプの黒はスペードと何
- ② ママチャリから競技用まで
- ③ 手提げ〇〇ン、学生〇〇ン
- ⑦ 鋭い歯・細身の魚。漢字は鯛
- ⑨ 辞書で言葉の〇〇を調べる

ヨコのカギ

- ① 潮を吹く海の大型ほ乳類
- ④ カフェで人気の〇〇アート
- ⑤ 豆乳の膜
- ⑥ 11月3日は〇〇〇の日
- ⑧ あねともいうと
- ⑩ 和名はマツリカ。お茶やアロマに

応募方法 締切/2026年7月末

①答え ②アンケート ③住所・氏名・年齢・電話番号をはがきに書き、「ゆめほたる」までお送りください。 [ここからも応募できます→](#)
〒666-0103 川西市国崎字小路13番地



アンケート

- Q1. 本号で一番良かった記事のタイトルをお書きください
- Q2. 広報誌「森の泉」の記事情報はわかりやすいですか
- Q3. 啓発施設「ゆめほたる」の活動や講座に参加したいと思いますか
- Q4. リサイクルの分別で迷う素材は何ですか
- Q5. いま、環境問題でもっとも気になるテーマは何ですか

前号の答え…アースデイ(応募者は332名でした)。

●タテのカギ①ナース②サカヤ③タデ⑤エキベン⑦キ(ウ)イ⑨アス ●ヨコのカギ①ナ(フ)サ④カエデ⑥スキヤキ⑧ペア⑩ライ(セ)ンス



故郷はどこへ行った？

すべての国で気候変動対策を政策にしっかり盛り込もう！

〈イラスト・文〉環境マンガ家 本田 亮

読者アンケートから

Q. リチウムイオンバッテリーの回収が始まっているようです。

A. 今年4月から「有害ごみの日」に回収を開始し、他の不燃ごみとの分別にご協力いただいています。ごみ出し前に差込口など金属端子を絶縁テープでふさいでいただいていることもあり、収集・処理が安全に行われ、火災事故防止につながっています。適切な分別にご協力いただいていることに感謝申し上げますとともに、引き続きのご理解とご協力をお願いします。

持ち込みごみの予約・問合せは「組合事務局」へ

072-744-7280

要事前予約 月曜日～金曜日(祝・休日・年末年始は除く) 9:00～16:00



組合HP

※おかけ間違いのないよう十分にご注意ください。

※当日のごみ持ち込み予約の受付はおこなっていません。
※予約申込時に住所・氏名と持ち込むごみの種類、車種などを確認します。
※予約の状況によりご希望にそえない場合があります。

搬入日時 月曜日～金曜日(祝・休日可) 13:30～16:00 (30分単位予約制)

料金 50kgまで600円、以降10kgごとに120円加算
搬入車1台ずつ精算



24時間予約対応
インターネットからの予約が便利!!

イベント・講座や見学の申込み・問合せは「ゆめほたる」へ

072-735-7282

休館日 月曜日(祝・休日の場合は翌平日)、年末年始
受付時間 9:00～17:15(開館時間は17:00まで)



ゆめほたるHP



国崎クリーンセンターへは最寄り駅からのバスはございません。

■お車をご利用の方 (川西方面より)
国道173号を北上、一庫ダム方面へ。最初のトンネルをぬけて井補野交差点を右折し、県道604号線へ。笹ヶ谷トンネルをぬけてすぐ左手(井補野交差点より5km)。

■電車をご利用の方
・能勢電鉄ときわ台駅より、タクシーで約13分
・能勢電鉄山下駅より、タクシーで約15分

※啓発施設「ゆめほたる」は、川西市の指定暑熱避難施設(クーリングシェルター)に指定されています。

〒666-0103 兵庫県川西市国崎字小路13番地

